



GOBIERNO CONSTITUCIONAL DEL ESTADO DE CHIAPAS
COMISIÓN EJECUTIVA ESTATAL DE ATENCIÓN A VÍCTIMAS PARA EL ESTADO DE CHIAPAS

SISTEMA CONTABLE 2020
ESTADO DE ACTIVIDADES
DEL 1o. DE ENERO AL 30 DE SEPTIEMBRE DE 2020

Página 1 de 1
Fecha: 29/10/2020

	2020	2019
INGRESOS Y OTROS BENEFICIOS		
<i>Ingresos de la Gestión</i>		
Impuestos		
Cuotas y Aportaciones de Seguridad Social		
Contribuciones de Mejoras		
Derechos		
Productos		
Aprovechamientos		
Ingresos por Venta de Bienes y Prestación de Servicios		
	2,052,074.82	
<i>Participaciones, Aportaciones, Convenios, Incentivos Derivados de la Colaboración Fiscal, Fondo Distintos de Aportaciones, Transferencias, Asignaciones, Subsidios y Subvenciones, y Pensiones y Jubilaciones</i>		
Participaciones, Aportaciones, Convenios, Incentivos Derivados de la Colaboración Fiscal y Fondos Distintos de Aportaciones		
Transferencias, Asignaciones, Subsidios y Subvenciones, y Pensiones y Jubilaciones		
	2,052,074.82	
<i>Otros Ingresos y Beneficios</i>		
Ingresos Financieros		
Incremento por Variación de Inventarios		
Disminución del Exceso de Estimaciones por Pérdida o Deterioro U Obsolescencia		
Disminución del Exceso de Provisiones		0.30
Otros Ingresos y Beneficios Varios		
		<u>0.30</u>
		<u>2,052,075.12</u>
Total de Ingresos y Otros Beneficios		
GASTOS Y OTRAS PÉRDIDAS		
<i>Gastos de Funcionamiento</i>		
Servicios Personales	1,093,627.84	
Materiales y Suministros	81,793.82	
Servicios Generales	156,333.86	
<i>Transferencias, Asignaciones, Subsidios y Otras Ayudas</i>		
Transferencias Internas y Asignaciones al Sector Público		
Transferencias al Resto del Sector Público		
Subsidios y Subvenciones		
Ayudas Sociales		
Pensiones y Jubilaciones		
Transferencias a Fideicomisos, Mandatos y Contratos Análogos		
Transferencias a la Seguridad Social		
Donativo		
Transferencias al Exterior		
<i>Participaciones y Aportaciones</i>		
Participaciones		
Aportaciones		
Convenios		
<i>Intereses, Comisiones y Otros Gastos de la Deuda Pública</i>		
Intereses de la Deuda Pública		
Comisiones de la Deuda Pública		
Gastos de la Deuda Pública		
Costo por Coberturas		
Apoyos Financieros		
<i>Otros Gastos y Pérdidas Extraordinarias</i>		
Estimaciones, Depreciaciones, Deterioros, Obsolescencias, y Amortizaciones		
Provisiones		
Disminución de Inventarios		
Aumento por Insuficiencia de Estimaciones por Pérdida o Deterioro y Obsolescencia		
Aumento por Insuficiencia de Provisiones		
Otros Gastos		
<i>Inversión Pública</i>		
Inversión Pública no Capitalizable		
		<u>1,331,755.52</u>
Total de Gastos y Otras Pérdidas		<u>720,319.60</u>
Resultados del Ejercicio (Ahorro/Desahorro)		

C.P. Neiman Escobar Joachin
Delegado Administrativo

Mra. Alejandra Elena Rovelo Cruz
Directora General

"Bajo protesta de decir verdad declaramos que los Estados Financieros y sus notas, son razonablemente correctos y son responsabilidad del emisor".



GOBIERNO CONSTITUCIONAL DEL ESTADO DE CHIAPAS
COMISIÓN EJECUTIVA ESTATAL DE ATENCIÓN A VÍCTIMAS PARA EL ESTADO DE CHIAPAS

SISTEMA CONTABLE 2020
ESTADO DE SITUACIÓN FINANCIERA
AL 30 DE SEPTIEMBRE DEL 2020

Página 1 de 1
Fecha: 29/10/2020

ACTIVO	2020	2019	PASIVO	2020	2019
ACTIVO			PASIVO		
Activo Circulante			Pasivo Circulante		
Efectivo y Equivalentes	839,077.78		Cuentas por Pagar a Corto Plazo	314,881.04	
Bancos/Dependencias y Otros	94,672.30		Servicios Personales por Pagar a Corto Plazo	20,735.28	
Fondos con Afectación Específica	744,405.48		Proveedores por Pagar a Corto Plazo	174,609.54	
Derechos a Recibir Efectivo o Equivalentes			Retenciones y Contribuciones por Pagar a Corto Plazo	119,486.22	
Derechos a Recibir Bienes o Servicios			Documentos por Pagar a Corto Plazo		
Inventarios			Porción a Corto Plazo de la Deuda Pública a Largo Plazo		
Almacenes			Títulos y Valores a Corto Plazo		
Estimación por Pérdida o Deterioro de Activos Circulantes			Pasivos Diferidos a Corto Plazo		
Otros Activos Circulantes			Fondos y Bienes de Terceros en Garantía y/o Administración a Corto Plazo		
Total de Activos Circulantes	839,077.78		Provisiones a Corto Plazo		
Activo No Circulante			Otros Pasivos a Corto Plazo		
Inversiones Financieras a Largo Plazo			Total de Pasivos Circulantes	314,881.04	
Derechos a Recibir Efectivo o Equivalentes a Largo Plazo			Pasivo No Circulante		
Bienes Inmuebles, Infraestructura y Construcciones en Proceso			Cuentas por Pagar a Largo Plazo		
Bienes Muebles			Documentos por Pagar a Largo Plazo		
Activos Intangibles			Deuda Pública a Largo Plazo		
Depreciación, Deterioro y Amortización Acumulada de Bienes			Pasivos Diferidos a Largo Plazo		
Activos Diferidos	196,122.86		Fondos y Bienes de Terceros en Garantía y/o Administración a Largo Plazo		
Otros Activos Diferidos	196,122.86		Provisiones a Largo Plazo		
Estimación por Pérdida o Deterioro de Activos no Circulantes			Total de Pasivos No Circulantes	314,881.04	
Otros Activos no Circulantes			Total de Pasivo	314,881.04	
Total de Activos No Circulantes	196,122.86		HACIENDA PÚBLICA / PATRIMONIO		
Total del Activo	1,035,200.64		Hacienda Pública/Patrimonio Contribuido		
			Aportaciones		
			Donaciones de Capital		
			Actualización de la Hacienda Pública/Patrimonio		
			Hacienda Pública/Patrimonio Generado	720,319.60	
			Resultados del Ejercicio (Ahorro/Desahorro)	720,319.60	
			Resultados del Ejercicio (Ahorro/Desahorro)	720,319.60	
			Resultados de Ejercicios Anteriores		
			Revaluos		
			Reservas		
			Rectificaciones de Resultados de Ejercicios Anteriores		
			Exceso o Insuficiencia en la Actualización de la Hacienda Pública/Patrimonio		
			Resultado por Posición Monetaria		
			Resultado por Tenencia de Activos no Monetarios		
			Total Hacienda Pública/Patrimonio	720,319.60	
			Total del Pasivo y Hacienda Pública/Patrimonio	1,035,200.64	

C.P. Neiman Escobar Joachin
Delegado Administrativo

Mtra. Alejandra Elena Rovelo Cruz
Directora General

"Bajo protesta de decir verdad declaramos que los Estados Financieros y sus notas, son razonablemente correctos y son responsabilidad del emisor".



GOBIERNO CONSTITUCIONAL DEL ESTADO DE CHIAPAS
COMISIÓN EJECUTIVA ESTATAL DE ATENCIÓN A VÍCTIMAS PARA EL ESTADO DE CHIAPAS

SISTEMA CONTABLE 2020
ESTADO DE SITUACIÓN FINANCIERA
AL 30 DE SEPTIEMBRE DEL 2020

ACTIVO	2020	2019	PASIVO	2020	2019
ACTIVO			PASIVO		
Activo Circulante			Pasivo Circulante		
Efectivo y Equivalentes	839,077.78		Cuentas por Pagar a Corto Plazo	314,881.04	
Derechos a Recibir Efectivo o Equivalentes			Documentos por Pagar a Corto Plazo		
Derechos a Recibir Bienes o Servicios			Porción a Corto Plazo de la Deuda Pública a Largo Plazo		
Inventarios			Títulos y Valores a Corto Plazo		
Almacenes			Pasivos Diferidos a Corto Plazo		
Estimación por Pérdida o Deterioro de Activos Circulantes			Fondos y Bienes de Terceros en Garantía y/o Administración a Corto Plazo		
Otros Activos Circulantes			Provisiones a Corto Plazo		
			Otros Pasivos a Corto Plazo		
Total de Activos Circulantes	839,077.78		Total de Pasivos Circulantes	314,881.04	
Activo No Circulante			Pasivo No Circulante		
Inversiones Financieras a Largo Plazo			Cuentas por Pagar a Largo Plazo		
Derechos a Recibir Efectivo o Equivalentes a Largo Plazo			Documentos por Pagar a Largo Plazo		
Bienes Inmuebles, Infraestructura y Construcciones en Proceso			Deuda Pública a Largo Plazo		
Bienes Muebles			Pasivos Diferidos a Largo Plazo		
Activos Intangibles			Fondos y Bienes de Terceros en Garantía y/o Administración a Largo Plazo		
Depreciación, Deterioro y Amortización Acumulada de Bienes			Provisiones a Largo Plazo		
Activos Diferidos	196,122.86		Total de Pasivos No Circulantes	314,881.04	
			Total de Pasivo	314,881.04	
Estimación por Pérdida o Deterioro de Activos no Circulantes			HACIENDA PÚBLICA / PATRIMONIO		
Otros Activos no Circulantes			Hacienda Pública/Patrimonio Contribuido		
			Aportaciones		
Total de Activos No Circulantes	196,122.86		Donaciones de Capital		
Total del Activo	1,035,200.64		Actualización de la Hacienda Pública/Patrimonio	720,319.60	
			Hacienda Pública/Patrimonio Generado	720,319.60	
			Resultados del Ejercicio (Ahorro/Desahorro)		
			Resultados de Ejercicios Anteriores		
			Revalúos		
			Reservas		
			Rectificaciones de Resultados de Ejercicios Anteriores		
			Exceso o Insuficiencia en la Actualización de la Hacienda Pública/Patrimonio		
			Resultado por Posición Monetaria		
			Resultado por Tenencia de Activos no Monetarios	720,319.60	
			Total Hacienda Pública/Patrimonio	1,035,200.64	
			Total del Pasivo y Hacienda Pública/Patrimonio	1,035,200.64	

C.P. Neiman Escobar Joaquín
Delegado Administrativo

Mtra. Alejandra Elena Rovelo Cruz
Directora General

"Bajo protesta de decir verdad declaramos que los Estados Financieros y sus notas, son razonablemente correctos y son responsabilidad del emisor".



GOBIERNO CONSTITUCIONAL DEL ESTADO DE CHIAPAS
COMISIÓN EJECUTIVA ESTATAL DE ATENCIÓN A VÍCTIMAS PARA EL
ESTADO DE CHIAPAS
SISTEMA CONTABLE 2020

ESTADO DE VARIACIÓN EN LA HACIENDA PÚBLICA

DEL 01 DE ENERO AL 30 DE SEPTIEMBRE DE 2020

Página 1 de 1

Fecha:

29/10/2020

Concepto	Hacienda Pública / Patrimonio Contribuido	Hacienda Pública / Patrimonio Generado de Ejercicios Anteriores	Hacienda Pública / Patrimonio Generado del Ejercicio	Exceso o Insuficiencia en la Actualización de la Hacienda Pública/Patrimonio	Total
Hacienda Pública / Patrimonio Contribuido Neto de 2019					
Aportaciones					
Donaciones de Capital					
Actualización de la Hacienda Pública/Patrimonio					
Hacienda Pública / Patrimonio Generado Neto de 2019					
Resultados del Ejercicio (Ahorro/Desahorro)					
Resultados del Ejercicios Anteriores					
Revalúos					
Reservas					
Rectificaciones de Resultados de Ejercicios Anteriores					
Exceso o Insuficiencia en la Actualización de la Hacienda					
Pública / Patrimonio Neto de 2019					
Resultado por Posición Monetaria					
Resultado por Tenencia de Activos no Monetarios					
Hacienda Pública / Patrimonio Neto Final de 2019					
Cambios en la Hacienda Pública / Patrimonio Contribuido					
Neto de 2020					
Aportaciones					
Donaciones de Capital					
Actualización de la Hacienda Pública/Patrimonio					
Variaciones de la Hacienda Pública / Patrimonio Generado			720,319.60		720,319.60
Neto de 2020					
Resultados del Ejercicio (Ahorro/Desahorro)			720,319.60		720,319.60
Resultados de Ejercicios Anteriores					
Revalúos					
Reservas					
Rectificaciones de Resultados de Ejercicios Anteriores					
Cambios en el Exceso o Insuficiencia en la Actualización de la Hacienda Pública / Patrimonio Neto de 2020					
Resultado por Posición Monetaria					
Resultado por Tenencia de Activos no Monetarios					
Hacienda Pública / Patrimonio Neto Final de 2020			720,319.60		720,319.60

C.P. Neimar Escobar Joachin

Delegado Administrativo

Mtra. Alejandra Elena Roveló Cruz

Directora General

"Bajo protesta de decir verdad declaramos que los Estados Financieros y sus notas, son razonablemente correctos y son responsabilidad del emisor".



GOBIERNO CONSTITUCIONAL DEL ESTADO DE CHIAPAS
COMISIÓN EJECUTIVA ESTATAL DE ATENCIÓN A VÍCTIMAS PARA EL ESTADO DE CHIAPAS

SISTEMA CONTABLE 2020
ESTADO DE CAMBIOS EN LA SITUACIÓN FINANCIERA
DEL 1o. DE ENERO AL 30 DE SEPTIEMBRE DE 2020

Página 1 de 1
Fecha: 29/10/2020

	Origen	Aplicación
ACTIVO		
Activo Circulante		
Efectivo y Equivalentes		839,077.78
Derechos a Recibir Efectivo o Equivalentes		
Derechos a Recibir Bienes o Servicios		
Inventarios		
Almacenes		
Estimación por Pérdida o Deterioro de Activos Circulantes		
Otros Activos Circulantes		
Activo No Circulante		
Inversiones Financieras a Largo Plazo		
Derechos a Recibir Efectivo o Equivalentes a Largo Plazo		
Bienes Inmuebles, Infraestructura y Construcciones en Proceso		
Bienes Muebles		
Activos Intangibles		
Depreciación, Deterioro y Amortización Acumulada de Bienes		
Activos Diferidos		196,122.86
Estimación por Pérdida o Deterioro de Activos no Circulantes		
Otros Activos no Circulantes		
PASIVO		
Pasivo Circulante		
Cuentas por Pagar a Corto Plazo	314,881.04	
Documentos por Pagar a Corto Plazo		
Porción a Corto Plazo de la Deuda Pública a Largo Plazo		
Títulos y Valores a Corto Plazo		
Pasivos Diferidos a Corto Plazo		
Fondos y Bienes de Terceros en Garantía y/o Administración a Corto Plazo		
Provisiones a Corto Plazo		
Otros Pasivos a Corto Plazo		
Pasivo No Circulante		
Cuentas a Pagar a Largo Plazo		
Documentos por Pagar a Largo Plazo		
Deuda Pública a Largo Plazo		
Pasivos Diferidos a Largo Plazo		
Fondos y Bienes de Terceros en Garantía y/o Administración a Largo Plazo		
Provisiones a Largo Plazo		
HACIENDA PÚBLICA/PATRIMONIO		
Hacienda Pública/Patrimonio Contribuido		
Aportaciones		
Donaciones de Capital		
Actualización de la Hacienda Pública/Patrimonio		
Hacienda Pública/Patrimonio Generado		
Resultados del Ejercicio (Ahorro/Desahorro)	720,319.60	
Resultados de Ejercicios Anteriores		
Revalúos		
Reservas		
Rectificaciones de Resultados de Ejercicios Anteriores		
Exceso o Insuficiencia en la Actualización de la Hacienda Pública/Patrimonio		
Resultado por Posición Monetaria		
Resultado por Tenencia de Activos no Monetarios		

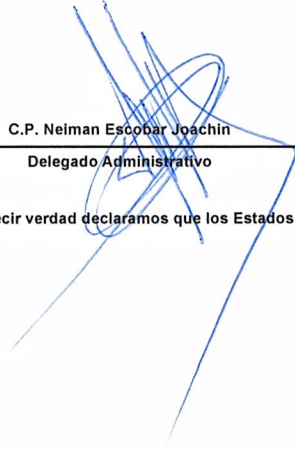
C.P. Neiman Escobar Joachin
Delegado Administrativo

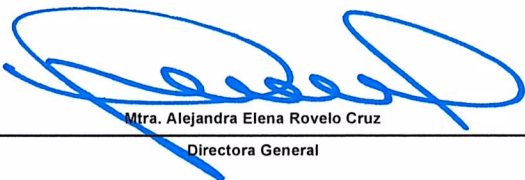
Mtra. Alejandra Elena Rovelo Cruz
Directora General

"Bajo protesta de decir verdad declaramos que los Estados Financieros y sus notas, son razonablemente correctos y son responsabilidad del emisor".



GOBIERNO CONSTITUCIONAL DEL ESTADO DE CHIAPAS
COMISIÓN EJECUTIVA ESTATAL DE ATENCIÓN A VÍCTIMAS PARA EL ESTADO DE CHIAPAS

SISTEMA CONTABLE 2020
ESTADO DE FLUJOS DE EFECTIVO
DEL 01 DE ENERO AL 30 DE SEPTIEMBRE DE 2020

Página 1 de 1
Fecha: 29/10/2020

CONCEPTO	2020	2019
Flujos de Efectivo de las Actividades de Operación		
Origen	2,052,075.12	
Impuestos		
Cuotas y Aportaciones de Seguridad Social		
Contribuciones de Mejoras		
Derechos		
Productos		
Aprovechamientos		
Ingresos por Venta de Bienes y Prestación de Servicios		
Participaciones, Aportaciones, Convenios, Incentivos Derivados de la Colaboración Fiscal y Fondos Distintos de Aportaciones		
Transferencias, Asignaciones, Subsidios y Subvenciones, y Pensiones y Jubilaciones		
Otros Orígenes de Operación	2,052,075.12	
Aplicación	1,331,755.52	
Servicios Personales	1,093,627.84	
Materiales y Suministros	81,793.82	
Servicios Generales	156,333.86	
Transferencias Internas y Asignaciones al Sector Público		
Transferencias al Resto del Sector Público		
Subsidios y Subvenciones		
Ayudas Sociales		
Pensiones y Jubilaciones		
Transferencias a Fideicomisos, Mandatos y Contratos Análogos		
Transferencias a la Seguridad Social		
Donativos		
Transferencias al Exterior		
Participaciones		
Aportaciones		
Convenios		
Otras Aplicaciones de Operación		
Flujos Netos de Efectivo de las Actividades de Operación	720,319.60	
Flujos de Efectivo de las Actividades de Inversión		
Origen		
Bienes Inmuebles, Infraestructura y Construcciones en Proceso		
Bienes Muebles		
Otros Orígenes de Inversión		
Aplicación	196,122.86	
Bienes Inmuebles, Infraestructura y Construcciones en Proceso		
Bienes Muebles		
Otras Aplicaciones de Inversión	196,122.86	
Flujos Netos de Efectivo de las Actividades de Inversión	(196,122.86)	
Flujos de Efectivo de las Actividades de Financiamiento		
Origen	314,881.04	
Endeudamiento Neto		
Interno		
Externo		
Otros Orígenes de Financiamiento	314,881.04	
Aplicación		
Servicios de la Deuda		
Interno		
Externo		
Otras Aplicaciones de Financiamiento		
Flujos Netos de Efectivo por Actividades de Financiamiento	<u>314,881.04</u>	
Incremento/Disminución Neta en el Efectivo y Equivalentes al Efectivo	839,077.78	
Efectivo y Equivalentes al Efectivo al Inicio del Ejercicio		
Efectivo y Equivalentes al Efectivo al Final del Ejercicio	839,077.78	

C.P. Neiman Escobar Joachin
Delegado Administrativo

Mta. Alejandra Elena Roveló Cruz
Directora General

"Bajo protesta de decir verdad declaramos que los Estados Financieros y sus notas, son razonablemente correctos y son responsabilidad del emisor".



GOBIERNO CONSTITUCIONAL DEL ESTADO DE CHIAPAS
COMISIÓN EJECUTIVA ESTATAL DE ATENCIÓN A VÍCTIMAS PARA EL
ESTADO DE CHIAPAS
SISTEMA CONTABLE 2020
INFORME SOBRE PASIVOS CONTINGENTES
DEL 1o. DE ENERO AL 30 DE SEPTIEMBRE DE 2020

Página 1 de 1
29/10/2020

Fecha:

De conformidad a las Principales Reglas de Registro y Valoración del Patrimonio (Elementos Generales), emitidas por el Consejo Nacional de Armonización Contable, publicadas en el capítulo reformado en el Diario Oficial de la Federación el 06 de octubre del 2014, los Pasivos Contingentes consideran:

- a) Obligaciones surgidas a raíz de sucesos pasados, cuya existencia ha de ser confirmada sólo por la concurrencia, de uno o más eventos inciertos en el futuro que no están enteramente bajo el control del organismo público.
- b) Una obligación presente a raíz de sucesos pasados, que no se ha reconocido contablemente porque no es viable que el ente público tenga que satisfacerla, o debido a que el importe de la obligación no puede ser cuantificado con la suficiente confiabilidad.

Al respecto, se informa que éste Organismo Público a esta fecha NO cuenta con Pasivos Contingentes significativos pendientes de pago, ya que estos se reconocen y se liquidan en el transcurso del ejercicio, en la vigencia del presupuesto.

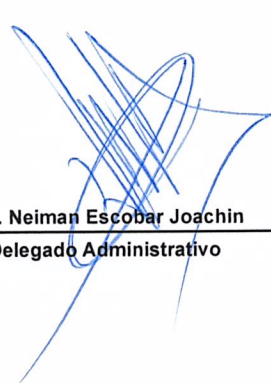

C.P. Neiman Escobar Joachin
Delegado Administrativo

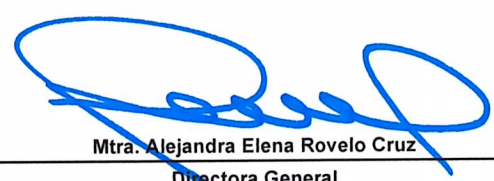

Mtra. Alejandra Elena Rovelo Cruz
Directora General



GOBIERNO CONSTITUCIONAL DEL ESTADO DE CHIAPAS
COMISIÓN EJECUTIVA ESTATAL DE ATENCIÓN A VÍCTIMAS
PARA EL ESTADO DE CHIAPAS
SISTEMA CONTABLE 2020

NOTAS A LOS ESTADOS FINANCIEROS

DEL 01 DE ENERO AL 30 DE SEPTIEMBRE DE 2020

Página 1 de 18

Fecha: 22/10/2020

NOTAS DE DESGLOSE

NOTAS AL ESTADO DE SITUACIÓN FINANCIERA

El Estado de Situación Financiera muestra la posición financiera de la Comisión Ejecutiva Estatal de Atención a Víctimas para el Estado de Chiapas, valuados y elaborados de acuerdo con los Postulados Básicos de Contabilidad Gubernamental, Normas y Metodología para la Emisión de Información Financiera y Estructura de los Estados Financieros del Ente Público y Característica de sus Notas, emitidos por el Consejo Nacional de Armonización Contable (CONAC), el cual refleja los bienes y derechos que se clasifican en rubros de acuerdo a su disponibilidad de liquidez al igual que sus obligaciones o compromisos, agrupándolas con relación a su exigibilidad.

ACTIVO

El activo se compone de los fondos, valores, derechos y bienes cuantificados en términos monetarios, los cuales dispone la Comisión Ejecutiva Estatal de Atención a Víctimas para el Estado de Chiapas, para la operatividad y la prestación de servicios públicos, éste se integra como sigue:

Circulante

Efectivo y Equivalentes

El rubro de efectivo y equivalentes al 30 de septiembre de 2020, asciende a \$ 839,077.78 el cual representa el 100 por ciento del total de activo circulante, se integra por la disponibilidad financiera para cubrir los compromisos de pagos de nómina, impuestos y otras contribuciones; así como gastos de operación.

CONCEPTO	2020	2019
Bancos/Dependencias y Otros	94,672.30	0.00
Fondos con Afectación Específica	\$ 744,405.48	0.00
Suma	\$ 839,077.78	\$ 0.00

CONCEPTO	2020	2019
Fondos con Afectación Específica		
Ingresos Estatales	\$ 744,405.48	\$ 0.00
Suma	\$ 744,405.48	\$ 0.00



GOBIERNO CONSTITUCIONAL DEL ESTADO DE CHIAPAS
COMISIÓN EJECUTIVA ESTATAL DE ATENCIÓN A VÍCTIMAS
PARA EL ESTADO DE CHIAPAS
SISTEMA CONTABLE 2020

NOTAS A LOS ESTADOS FINANCIEROS

DEL 01 DE ENERO AL 30 DE SEPTIEMBRE DE 2020

Página 2 de 18

Fecha: 22/10/2020

Activos Diferidos

Al 30 de septiembre de 2020, este rubro refleja un monto de \$ 196,122.86 el cual representa el 100 por ciento del total del activo no circulante, se encuentra integrado por las operaciones que están en proceso de regularización presupuestal y contable del periodo que se informa.

CONCEPTO	2020	2019
Otros Activos Diferidos		
Fondo General de Participaciones	196,122.86	0.00
Suma	\$ 196,122.86	\$ 0.00

PASIVO

Es el conjunto de cuentas que permite el registro de las obligaciones contraídas por la Comisión Ejecutiva Estatal de Atención a Víctimas para el Estado de Chiapas, para el desarrollo de sus funciones y la prestación de los servicios públicos. Al 30 de septiembre de 2020, los estados financieros reflejan principalmente pasivo circulante o corto plazo, es decir, aquellas obligaciones en que la exigibilidad de pago es menor a un año.

Circulante

Cuentas por Pagar a Corto Plazo

Al 30 de septiembre de 2020, este rubro asciende a \$ 314,881.04, el cual representa el 100 por ciento del total del pasivo circulante, se integra principalmente por las prestaciones salariales como son: sueldos devengados no registrados presupuestalmente del periodo que se informa, también por las aportaciones patronales al IMSS. Así mismo, por los compromisos contraídos por la contratación de servicios con proveedores, necesarios para el funcionamiento del organismo, las cuales se encuentran pendiente de pago.

Además, se integra por las retenciones y contribuciones a favor de terceros como es: Impuesto sobre sueldos y salarios (ISSS), los cuales se encuentran pendientes de enterar.

CONCEPTO	VENCIMIENTO (DÍAS)	2020	2019
Servicios Personales por Pagar a Corto Plazo	≤ 365	\$ 20,785.28	\$ 0.00
Proveedores por Pagar a Corto Plazo	≤ 365	174,609.54	0.00
Retenciones y Contribuciones por Pagar a Corto Plazo	≤ 365	119,486.22	0.00
Suma		\$ 314,881.04	\$ 0.00



GOBIERNO CONSTITUCIONAL DEL ESTADO DE CHIAPAS
COMISIÓN EJECUTIVA ESTATAL DE ATENCIÓN A VÍCTIMAS
PARA EL ESTADO DE CHIAPAS
SISTEMA CONTABLE 2020

NOTAS A LOS ESTADOS FINANCIEROS

DEL 01 DE ENERO AL 30 DE SEPTIEMBRE DE 2020

Página 3 de 18

Fecha: 22/10/2020

Otros Pasivos

Informe Sobre Pasivos Contingentes

Los pasivos contingentes consideran:

a) Obligaciones surgidas a raíz de sucesos pasados, cuya existencia ha de ser confirmada sólo por la ocurrencia, de uno o más eventos inciertos en el futuro que no están enteramente bajo el control del ente público.

b) Una obligación presente a raíz de sucesos pasados, que no se han reconocido contablemente porque no es viable que el ente público tenga que satisfacerla, o debido a que el importe de la obligación no puede ser cuantificado con la suficiente confiabilidad.

En razón de lo anterior, la Comisión Ejecutiva Estatal de Atención a Víctimas para el Estado de Chiapas, presenta pasivos contingentes derivado de litigios, los cuales implicarán el desembolso de recursos financieros, los cuales de forma estimada importan a la cantidad de \$77,370,000.00 (Setenta y Siete Millones Trescientos Setenta Mil Pesos 00/100 M.N.), procedentes de 7 expedientes, los cuales se relacionan a continuación:

Relación de Expedientes

EXPEDIENTE	REGISTRO ESTATAL DE VÍCTIMAS	MONTO DE PROBABLE INDEMNIZACION
CEEAV/056/2020	REEVI/CHIS/011/2020	A la fecha se ha erogado en atención médica y medicinas en los tres lesionados, la cantidad de \$2,044,902.86. Aún falta por cuantificar la indemnización por los daños ocasionados a cada una de las víctimas, se contempla como probable monto de indemnización a los 3 lesionados graves por de \$500,000.00, cada uno, lo que daría la cantidad de \$1,500,000.00, en tanto que el resto de las víctimas se proyecta una indemnización de \$80,000.00 cada uno, sumando la cantidad de \$1,520,000.00. Asimismo, se estima gastos de atención médica por la cantidad de \$700,000.00 En total se estima la indemnización por \$3'720,000.00
CEEAV/CIE/046/02	En trámite	Se estima un monto de indemnización de \$1'800,000.00 por persona, por ende en las 38 víctimas haría un total de \$68'400,000.00



GOBIERNO CONSTITUCIONAL DEL ESTADO DE CHIAPAS
COMISIÓN EJECUTIVA ESTATAL DE ATENCIÓN A VÍCTIMAS
PARA EL ESTADO DE CHIAPAS
SISTEMA CONTABLE 2020

NOTAS A LOS ESTADOS FINANCIEROS

DEL 01 DE ENERO AL 30 DE SEPTIEMBRE DE 2020

Página 4 de 18

Fecha: 22/10/2020

CEEAV/CIE/050/2020	REEVI/CHIS/0001/2019	Se estima el pago por reparación del daño por un monto de \$1'500,000.00
CEEAV/CIE/011/2020	REEVI/CHIS/0002/2019	Solicitan el pago de recursos erogados, así como la indemnización cuyo monto es aproximadamente \$150,000.00 por cada una de las víctimas, en total serían \$300,000.00
CEEAV/CIE/022/2020	REEVI/CHIS/0003/2019	De acuerdo al hecho victimizante la indemnización que tiene derecho a percibir es de aproximadamente \$150,000.00
CEEAV/CIE/012/2020	REEVI/CHIS/0004/2019	De acuerdo al hecho victimizante la indemnización que tienen derecho a percibir es de aproximadamente \$150,000.00 cada una de las víctimas lo que hace un total de \$300,000.00
	REEVI/CHIS/0005/2019	
CEEAV/CIE/015/2020	REEVI/CHIS/009/2019	De acuerdo al hecho se estima una indemnización de aproximadamente \$1,500,000. cada uno, lo que hace un total de \$3'000,000.00
	REEVI/CHIS/010/2019	
TOTAL		\$77,370,000.00

A
B



GOBIERNO CONSTITUCIONAL DEL ESTADO DE CHIAPAS
COMISIÓN EJECUTIVA ESTATAL DE ATENCIÓN A VÍCTIMAS
PARA EL ESTADO DE CHIAPAS
SISTEMA CONTABLE 2020

NOTAS A LOS ESTADOS FINANCIEROS

DEL 01 DE ENERO AL 30 DE SEPTIEMBRE DE 2020

Página 5 de 18

Fecha: 22/10/2020

NOTAS AL ESTADO DE ACTIVIDADES

El Estado de Actividades refleja el resultado entre el saldo total de los ingresos captados y el saldo total de los gastos incurridos por la Comisión Ejecutiva Estatal de Atención a Víctimas para el Estado de Chiapas, cuya diferencia positiva o negativa determina el ahorro o desahorro del 1 de enero al 30 de septiembre de 2020, sin considerar la inversión física en Bienes Muebles e Inmuebles, Infraestructura y Construcciones en Proceso. De esta forma el resultado durante este periodo refleja un ahorro por \$ 720,319.60

Al 30 de septiembre de 2020, este rubro está integrado por recursos presupuestales radicados a través de transferencias que la Secretaría de Hacienda realiza con base al presupuesto autorizado, para llevar a cabo las actividades de la Comisión Ejecutiva Estatal de Atención a Víctimas para el Estado de Chiapas.

CONCEPTO	NATURALEZA	2020	2019
Participaciones, Aportaciones, Convenios, Incentivos Derivados de la Colaboración Fiscal, Fondos Distintos de Aportaciones, Transferencias, Asignaciones, Subsidios y Subvenciones, y Pensiones y Jubilaciones			
Transferencias, Asignaciones, Subsidios y Subvenciones, y Pensiones y Jubilaciones	Acreedora	\$2,052,074.82	\$ 0.00
	Suma	\$ 2,052,074.82	\$ 0.00
	Total	\$ 2,052,074.82	\$ 0.00

Otros Ingresos y Beneficios

El rubro de Otros Ingresos y Beneficios, corresponden a ingresos obtenidos, por concepto de apertura de cuentas bancarias.

CONCEPTO	NATURALEZA	2020	2019
Otros Ingresos y Beneficios			
Otros Ingresos y Beneficios Varios	Acreedora	0.30	0.00
	Suma	\$ 0.30	\$ 0.00
Total de Ingresos y Otros Beneficios		\$ 0.30	\$ 0.00



GOBIERNO CONSTITUCIONAL DEL ESTADO DE CHIAPAS
COMISIÓN EJECUTIVA ESTATAL DE ATENCIÓN A VÍCTIMAS
PARA EL ESTADO DE CHIAPAS
SISTEMA CONTABLE 2020

NOTAS A LOS ESTADOS FINANCIEROS
DEL 01 DE ENERO AL 30 DE SEPTIEMBRE DE 2020

Página 6 de 18

Fecha: 22/10/2020

NOTAS AL ESTADO DE VARIACIÓN EN LA HACIENDA PÚBLICA

La Hacienda Pública representa el importe de los bienes y derechos que son propiedad de la Comisión Ejecutiva Estatal de Atención a Víctimas, dicho importe es modificado principalmente por el resultado positivo obtenido al 30 de septiembre de 2020, el cual asciende a \$ 720,319.60

El Estado de Variación en la Hacienda Pública muestra las modificaciones o cambios realizados en la Hacienda Pública, dichas variaciones representan la disponibilidad para la continuidad de la operatividad de la Comisión; a la fecha que se informa, la Hacienda Pública refleja un saldo de \$ 720,319.60

Así también, es modificado por el aumento o disminución al patrimonio, derivado del registro de movimientos realizados durante el periodo que se informa. A la fecha que se informa existe modificación neta positiva al patrimonio, por un importe de \$ 720,319.60

CONCEPTO	2020	2019
Patrimonio Contribuido		
Donaciones de Capital	\$ 0.00	\$ 0.00
Patrimonio Generado		
Resultados del Ejercicio (Ahorro/Desahorro)	\$ 720,319.60	0.00
Resultados de Ejercicios Anteriores	0.00	0.00
Suma	\$ 720,319.60	\$ 0.00

Patrimonio Generado

Resultados del Ejercicio (Ahorro/Desahorro)

El resultado positivo obtenido al periodo que se informa asciende a \$ 720,319.60 y representa la disponibilidad financiera para cubrir gastos de operación.

CONCEPTO	PROCEDENCIA	2020	2019
Patrimonio Generado			
Resultados del Ejercicio (Ahorro/Desahorro)	Ingresos y Otros Beneficios menos Gastos y Otras Pérdidas	\$ 720,319.60	\$ 0.00
Suma		\$ 720,319.60	\$ 0.00



GOBIERNO CONSTITUCIONAL DEL ESTADO DE CHIAPAS
COMISIÓN EJECUTIVA ESTATAL DE ATENCIÓN A VÍCTIMAS
PARA EL ESTADO DE CHIAPAS
SISTEMA CONTABLE 2020

NOTAS A LOS ESTADOS FINANCIEROS

DEL 01 DE ENERO AL 30 DE SEPTIEMBRE DE 2020

Página 7 de 18

Fecha: 22/10/2020

NOTAS AL ESTADO DE FLUJOS DE EFECTIVO

Efectivo y Equivalentes

El análisis de los saldos inicial y final que figuran en la última parte del Estado de Flujos de Efectivo en la cuenta de efectivo y equivalentes es como sigue:

CONCEPTO	2020	2019
Efectivo	\$ 0.00	\$ 0.00
Bancos/Dependencias y Otros	94,672.30	0.00
Fondos con Afectación Específica	744,405.48	0.00
Total de Efectivo y Equivalentes	\$ 839,077.78	\$ 0.00

CONCILIACIÓN ENTRE LOS INGRESOS PRESUPUESTARIOS Y CONTABLES
CORRESPONDIENTE DEL 1 DE ENERO AL 30 DE SEPTIEMBRE DE 2020
(Pesos)

Total de Ingresos Presupuestarios	\$ 2,052,074.82
Más Ingresos Contables No Presupuestarios	0.30
Ingresos Financieros	
Incremento por Variación de Inventarios	
Disminución del Exceso de Estimaciones por Pérdida o Deterioro u	
Obsolescencia	
Disminución del Exceso de Provisiones	
Otros ingresos y Beneficios Varios	0.30
Otros Ingresos Contables no Presupuestarios	
Menos Ingresos Presupuestarios No Contables	0.00
Aprovechamientos Patrimoniales	
Ingresos Derivados de Financiamientos	
Otros ingresos Presupuestarios no Contables	
Total de Ingresos Contables	\$ 2,052,075.12



Gobierno Constitucional del Estado de Chiapas
Comisión Ejecutiva Estatal de Atención a Víctimas
para el Estado de Chiapas
Sistema Contable 2020

Notas a los Estados Financieros

Del 01 de Enero al 30 de Septiembre de 2020

Página 8 de 18

Fecha: 22/10/2020

**CONCILIACIÓN ENTRE LOS EGRESOS PRESUPUESTARIOS Y LOS GASTOS CONTABLES
CORRESPONDIENTE DEL 1 DE ENERO AL 30 DE SEPTIEMBRE DE 2020
(Pesos)**

Total de Egresos Presupuestarios	\$ 1,331,755.52
---	------------------------

Menos Egresos Presupuestarios No Contables	
Materias Primas y Materiales de Producción y Comercialización	
Materiales y Suministros	
Mobiliario y Equipo de Administración	
Mobiliario y Equipo Educativo y Recreativo	
Equipo e Instrumental Médico y de Laboratorio	
Vehículos y Equipo de Transporte	
Equipo de Defensa y Seguridad	
Maquinaria, Otros Equipos y Herramientas	
Activos Biológicos	
Bienes Inmuebles	
Activos Intangibles	
Obra Pública en Bienes de Dominio Público	
Obra Pública en Bienes Propios	
Acciones y Participaciones de Capital	
Compra de Títulos y Valores	
Concesión de Préstamos	
Inversiones en Fideicomisos, Mandatos y Otros Análogos	
Provisiones para Contingencias y Otras Erogaciones Especiales	
Amortización de la Deuda Pública	
Adeudos de Ejercicios Fiscales Anteriores (ADEFAS)	
Otros Egresos Presupuestarios No Contables	

Más Gastos Contables No Presupuestarios	
Estimaciones, Depreciaciones, Deterioros, Obsolescencia y Amortizaciones	
Provisiones	
Disminución de Inventarios	
Aumento por Insuficiencia de Estimaciones por Pérdida o Deterioro u Obsolescencia	
Aumento por Insuficiencia de Provisiones	
Otros Gastos	
Otros Gastos Contables No Presupuestarios	



GOBIERNO CONSTITUCIONAL DEL ESTADO DE CHIAPAS
COMISIÓN EJECUTIVA ESTATAL DE ATENCIÓN A VÍCTIMAS
PARA EL ESTADO DE CHIAPAS
SISTEMA CONTABLE 2020

NOTAS A LOS ESTADOS FINANCIEROS

DEL 01 DE ENERO AL 30 DE SEPTIEMBRE DE 2020

Página 9 de 18

Fecha: 22/10/2020

Total de Gastos Contables	\$ 1,331,755.52
---------------------------	-----------------

NOTAS DE MEMORIA (CUENTAS DE ORDEN)

Las cuentas de orden se utilizan para registrar los movimientos de valores que no afecten o modifiquen el balance de la Comisión Ejecutiva Estatal de Atención a Víctimas para el Estado de Chiapas, sin embargo, su incorporación en libros es necesaria con fines de recordatorio contable, de control y en general sobre los aspectos administrativos, o bien, para consignar sus derechos o responsabilidades contingentes que puedan, o no, presentarse en el futuro.

Al 30 de septiembre de 2020, las cuentas de orden contables no presentan movimientos.

● **Presupuestarias:**

- **Cuentas de Ingresos:** No aplica para la Comisión Ejecutiva Estatal de Atención a Víctimas para el Estado de Chiapas.
- **Cuentas de Egresos:** Las cuentas presupuestarias de egresos que se utilizan son: Presupuesto de Egresos Aprobado, Modificaciones al Presupuesto de Egresos Aprobado, Presupuesto de Egresos por Ejercer, Presupuesto de Egresos Comprometido, Presupuesto de Egresos Devengado, Presupuesto de Egresos Ejercido y Presupuesto de Egresos Pagado, a continuación, se presenta el total del presupuesto de la Comisión Ejecutiva Estatal de Atención a Víctimas para el Estado de Chiapas.

CONCEPTO	2020
Cuentas de Orden Presupuestarias	
Cuentas de Ingresos	0.00
Ley de Ingresos Estimada	0.00
Ley de Ingresos por Ejecutar	0.00
Modificaciones a la Ley de Ingresos Estimada	0.00
Ley de Ingresos Devengada	
Ley de Ingresos Recaudada	
Cuentas de Egresos	0.00
Presupuesto de Egresos Aprobado	3,484,220.94
Modificaciones al Presupuesto de Egresos Aprobado	2,129,904.78
Presupuesto de Egresos por Ejercer	22,560.64
Presupuesto de Egresos Comprometido	272,277.25
Presupuesto de Egresos Devengado	48,618.59
Presupuesto de Egresos Ejercido	1,010,859.68
Presupuesto de Egresos Pagado	



**GOBIERNO CONSTITUCIONAL DEL ESTADO DE CHIAPAS
COMISIÓN EJECUTIVA ESTATAL DE ATENCIÓN A VÍCTIMAS
PARA EL ESTADO DE CHIAPAS
SISTEMA CONTABLE 2020**

NOTAS A LOS ESTADOS FINANCIEROS

DEL 01 DE ENERO AL 30 DE SEPTIEMBRE DE 2020

Página 10 de 18

Fecha: 22/10/2020

NOTAS DE GESTIÓN ADMINISTRATIVA

1.- Introducción

La Comisión Ejecutiva Estatal de Atención a Víctimas para el Estado de Chiapas, es un organismo público descentralizado, sectorizado a la Secretaría General de Gobierno, al cual se dotará de personalidad jurídica y patrimonio propios, además de autonomía técnica, ejecutiva, administrativa, financiera, presupuestal, de gestión y ejecución, para el cumplimiento de su objeto y demás atribuciones establecido en el artículo 1º del decreto de creación del mismo y la normativa aplicable.

La Comisión Ejecutiva Estatal de Atención a Víctimas para el Estado de Chiapas, tendrá como objeto coordinar los instrumentos, políticas, servicios y acciones para garantizar los derechos en materia de atención y reparación a víctimas del delito y de violaciones a los derechos humanos, en términos de la Ley General de Víctimas, Ley de Víctimas para el Estado de Chiapas, y demás normatividad que le resulte aplicable.

MISIÓN

Garantizar los derechos de las víctimas del delito y de violaciones a los Derechos Humanos en el Estado de Chiapas, mediante una atención ágil, integral y efectiva, encaminada a la reparación integral del daño, a través de la aplicación de los servicios especializados que la Comisión oferta, con la finalidad de asegurar el acceso a la justicia de conformidad con la Ley de Víctimas para el Estado de Chiapas.

VISIÓN

Ser reconocida por las personas y entidades gubernamentales del Estado de Chiapas, como una Comisión experta y garante en la atención a víctimas y familias de manera multidisciplinaria a nivel estatal, implementando acciones afirmativas que permita el acceso pleno a la justicia a través de un trato cálido, sensible, directo e igualitario.

2.- Panorama Económico y Financiero

La situación económica y financiera de la Comisión Ejecutiva Estatal de Atención a Víctimas para el Estado de Chiapas fue aceptable durante el periodo; debido a que fueron tomados en cuenta todos los lineamientos y normas emitidos por el Consejo Nacional de Armonización Contable (CONAC), y los recursos ministrados por la Secretaría de Hacienda fueron presupuestados de manera adecuada.



GOBIERNO CONSTITUCIONAL DEL ESTADO DE CHIAPAS
COMISIÓN EJECUTIVA ESTATAL DE ATENCIÓN A VÍCTIMAS
PARA EL ESTADO DE CHIAPAS
SISTEMA CONTABLE 2020

NOTAS A LOS ESTADOS FINANCIEROS

DEL 01 DE ENERO AL 30 DE SEPTIEMBRE DE 2020

Página 11 de 18

Fecha: 22/10/2020

3.- Autorización e Historia

a) *Fecha de Creación*

La Comisión Ejecutiva Estatal de Atención a Víctimas para el Estado de Chiapas, fue creado el 31 de diciembre de 2018, mediante decreto número 033, publicado en el periódico oficial número 006, Tomo III, 2a. Sección.

A partir del 22 de enero del 2020 entra en funciones en nuestro Estado y mediante dictamen número SH/CGRH/DEO/005/2020, la Secretaria de Hacienda autoriza la estructura orgánica y creación de plazas de la Comisión Ejecutiva Estatal de Atención a Víctimas para el Estado de Chiapas.

El 15 de junio del 2020; mediante dictamen número SH/CGRH/DEO/144/2020, se autoriza la adecuación de estructura orgánica y creación de 06 plazas de personal de confianza de la Comisión Ejecutiva Estatal de Atención a Víctimas para el Estado de Chiapas, con el objeto de fortalecer la operatividad de la citada comisión en cumplimiento al decreto 033, publicado en el periódico oficial número 006, Tomo III, 2a. Sección.

b) *Principales Cambios en su Estructura*

Con la creación de la Comisión Ejecutiva Estatal de Atención a Víctimas para el Estado de Chiapas, se encuentra en trámite el reglamento interior de dicha comisión; el cual mostrará la estructura organizacional y las competencias de cada una de sus áreas administrativas.

4.- Organización y Objeto Social

a) *Objeto Social*

La Comisión Ejecutiva Estatal de Atención a Víctimas para el Estado de Chiapas, tendrá como objeto coordinar los instrumentos, políticas, servicios y acciones para garantizar los derechos en materia de atención y reparación a víctimas del delito y de violaciones a los derechos humanos, en términos de la Ley General de Víctimas, Ley de Víctimas para el Estado de Chiapas, y demás normatividad que le resulte aplicable.

b) *Principal Actividad*

- Ejecutar y dar seguimiento a los acuerdos y resoluciones adoptados por el Sistema Nacional de Víctimas y el Sistema Estatal de Atención a Víctimas.
- Proponer y ejecutar a nivel estatal las políticas públicas de prevención de delitos y violaciones a derechos humanos, así como de atención, asistencia, protección, acceso a la justicia, a la verdad y reparación integral a víctimas u ofendidos de acuerdo con los principios establecidos en la Ley.
- Elaborar anualmente el Plan de Atención y Reparación Integral a Víctimas con el objeto de crear, reorientar, dirigir, planear, coordinar, ejecutar y supervisar las políticas públicas en materia de atención a víctimas y proponerlo para su aprobación al Sistema Nacional.

GOBIERNO CONSTITUCIONAL DEL ESTADO DE CHIAPAS
COMISIÓN EJECUTIVA ESTATAL DE ATENCIÓN A VÍCTIMAS
PARA EL ESTADO DE CHIAPAS
SISTEMA CONTABLE 2020

NOTAS A LOS ESTADOS FINANCIEROS

DEL 01 DE ENERO AL 30 DE SEPTIEMBRE DE 2020

Página 12 de 18

Fecha: 22/10/2020

- Coordinar a las instituciones competentes para la atención de víctimas en la entidad federativa y los Municipios, en conjunto con el Sistema Estatal de Atención a Víctimas, de acuerdo con los principios establecidos en la Ley General de Víctimas, así como los de coordinación, concurrencia y subsidiariedad.
- Rendir un informe anual ante los Sistemas Nacional y Estatal de Atención a Víctimas, sobre los avances en el ámbito local del Plan Anual Integral de Atención a Víctimas previsto en la Ley General de Víctimas.
- Administrar y vigilar el adecuado ejercicio del Fondo a que se refiere la Ley, y emitir las recomendaciones pertinentes a fin de garantizar su óptimo y eficaz funcionamiento, con base en los principios de publicidad, transparencia y rendición de cuentas.
- Solicitar al órgano competente se apliquen las medidas disciplinarias y sanciones correspondientes, a los funcionarios que incumplan con lo dispuesto en la Ley.
- Nombrar, de entre las propuestas que le presente quien sea titular de la Coordinación Ejecutiva, a los titulares del Fondo, Asesoría Jurídica y del Registro estatal, y demás responsables de los órganos que establezca su estructura orgánica.
- Proponer al Titular del Poder Ejecutivo el proyecto de Reglamento de la Ley de Víctimas para el Estado de Chiapas, y demás normatividad que resulte necesaria, así como las reformas y adiciones correspondientes.
- Promover la coordinación interinstitucional de las dependencias, instituciones y órganos estatales, municipales, así como generar vínculos con las federales por medio de la Comisión Ejecutiva Federal.
- Diseñar e implementar una plataforma informática que permita integrar, desarrollar y consolidar la información sobre las víctimas a nivel estatal a fin de orientar políticas, programas, planes y demás acciones a favor de las víctimas para la prevención del delito y de violaciones a los derechos humanos, ayuda, atención, asistencia, protección, acceso a la verdad, justicia y reparación integral con el fin de llevar a cabo el monitoreo, seguimiento y evaluación del cumplimiento de las políticas, acciones y responsabilidades establecidas en esta Ley.
- Analizar y generar, en casos de graves violaciones a derechos humanos o delitos graves cometidos contra un grupo de víctimas, programas integrales emergentes de ayuda, atención, asistencia, protección, acceso o justicia, a la verdad y reparación integral.
- Realizar un diagnóstico estatal que permita evaluar las problemáticas concretas que enfrentan las víctimas en términos de prevención del delito o de violaciones a los derechos humanos, atención, asistencia, acceso a la justicia, derecho a la verdad y reparación integral del daño.
- Promover, proteger, respetar y garantizar la labor de las organizaciones de la sociedad civil y personas defensoras de derechos humanos que atienden a víctimas y colectivos de víctimas en la entidad federativa, priorizando aquellas que se encuentren en lugares donde las condiciones de acceso a la ayuda, asistencia, atención y reparación integral es difícil debido a las condiciones precarias de desarrollo y marginación.
- Recibir y evaluar los informes rendidos por los titulares del Fondo, del Registro y de la Asesoría Jurídica, y emitir las recomendaciones pertinentes a fin de garantizar un óptimo y eficaz funcionamiento, siguiendo los principios de publicidad y transparencia.
- Implementar los mecanismos de control, con la participación de la sociedad civil, que permitan supervisar y evaluar las acciones, programas, planes y políticas públicas, en materia de víctimas.
- Constituir y coordinar los Comités Especiales de Atención a Víctimas de delitos o violaciones de Derechos Humanos previstos en la Ley.
- Las demás que se deriven de las leyes, este decreto y demás normativa aplicable.



GOBIERNO CONSTITUCIONAL DEL ESTADO DE CHIAPAS
COMISIÓN EJECUTIVA ESTATAL DE ATENCIÓN A VÍCTIMAS
PARA EL ESTADO DE CHIAPAS
SISTEMA CONTABLE 2020

NOTAS A LOS ESTADOS FINANCIEROS

DEL 01 DE ENERO AL 30 DE SEPTIEMBRE DE 2020

Página 13 de 18

Fecha: 22/10/2020

c) Ejercicio Fiscal

2020

d) Régimen Jurídico

La Comisión Ejecutiva Estatal de Atención a Víctimas para el Estado de Chiapas, está registrada ante el Servicio de Administración Tributaria como persona moral con fines no lucrativos, cuya actividad económica es la administración pública estatal en general, y sus obligaciones son las siguientes:

- Presentar la declaración y pago provisional mensual de retenciones de impuestos sobre la renta (ISR), y sueldos y salarios.
- Presentar la declaración anual donde se informe sobre las retenciones de los trabajadores que recibieron sueldos y salarios, y trabajadores asimilados a salarios.
- Presentar declaración informativa anual de subsidio al empleo.
- Presentar declaración informativa mensual de proveedores por tasas de IVA y de IEPS.

e) Consideraciones Fiscales del Ente

La Comisión Ejecutiva Estatal de Atención a Víctimas para el Estado de Chiapas, se ubica dentro de las personas morales a que se refiere el artículo 95 y 102 de la LISR, pero tiene otras obligaciones como:

- *Presentar la declaración y pago provisional de retenciones de ISR por Sueldos y Salarios*
- *IMSS*
- *2% Impuesto Sobre Nóminas*
- *10% de ISR por Arrendamientos de Inmuebles*
- *2% Impuesto Sobre Nóminas a prestadores de servicios*
- *6% Impuesto de Contribuciones para el Desarrollo Económico y Social.*

f) Estructura Organizacional Básica

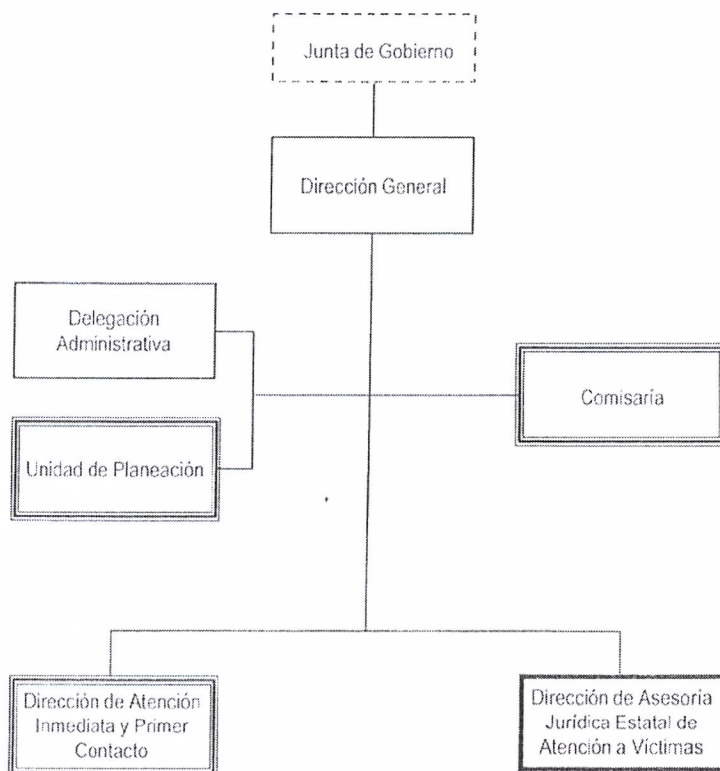

g) Fideicomisos, Mandatos y Análogos de los cuales es Fideicomitente o Fideicomisario

(No Aplica)

5.- Bases de Preparación de los Estados Financieros

Para llevar a cabo la preparación de los Estados Financieros del presente ejercicio se consideró lo siguiente:

a) Si se ha observado la normatividad emitida por el CONAC y las disposiciones legales aplicables.

Se ha observado en cierta medida la Normatividad emitida por el CONAC y la Ley General de Contabilidad Gubernamental (LGCG), para la emisión de los estados financieros.



GOBIERNO CONSTITUCIONAL DEL ESTADO DE CHIAPAS
COMISIÓN EJECUTIVA ESTATAL DE ATENCIÓN A VÍCTIMAS
PARA EL ESTADO DE CHIAPAS
SISTEMA CONTABLE 2020

NOTAS A LOS ESTADOS FINANCIEROS

DEL 01 DE ENERO AL 30 DE SEPTIEMBRE DE 2020

Página 15 de 18

Fecha: 22/10/2020

b) La normatividad aplicada para el reconocimiento, valuación y revelación de los diferentes rubros de la información financiera, así como las bases de medición utilizadas para la elaboración de los estados financieros; por ejemplo: costo histórico, valor de realización, valor razonable, valor de recuperación o cualquier otro método empleado y los criterios de aplicación de los mismos.

Todas las cuentas que afectan económicamente a la Comisión Ejecutiva Estatal de Atención a Víctimas para el Estado de Chiapas, están cuantificadas en términos monetarios y se registran al costo histórico.

c) Postulados básicos.

Las bases de preparación de los estados financieros de la Comisión Ejecutiva Estatal de Atención a Víctimas para el Estado de Chiapas, aplican los postulados básicos siguientes:

- 1.- Sustancia Económica
- 2.- Entes Públicos
- 3.- Existencia Permanente
- 4.- Revelación Suficiente
- 5.- Importancia Relativa
- 6.- Registro e Integración Presupuestaria
- 7.- Consolidación de la Información Financiera
- 8.- Devengo Contable
- 9.- Valuación
- 10.- Dualidad Económica
- 11.- Consistencia

d) Normatividad supletoria.
(No Aplica)

e) Para las Entidades que por primera vez estén implementando la base devengado de acuerdo a la Ley de Contabilidad; deberán considerar políticas de reconocimientos, plan de implementación, presentar los últimos estados financieros con la Normatividad anteriormente utilizada. **(No Aplica)**

6.- Políticas de Contabilidad Significativas

(No Aplica)

7.- Posición en Moneda Extranjera y Protección por Riesgo Cambiario

(No Aplica)



GOBIERNO CONSTITUCIONAL DEL ESTADO DE CHIAPAS
COMISIÓN EJECUTIVA ESTATAL DE ATENCIÓN A VÍCTIMAS
PARA EL ESTADO DE CHIAPAS
SISTEMA CONTABLE 2020

NOTAS A LOS ESTADOS FINANCIEROS

DEL 01 DE ENERO AL 30 DE SEPTIEMBRE DE 2020

Página 16 de 18

Fecha: 22/10/2020

8.- Reporte Analítico del Activo

El estado analítico del activo, muestra la variación entre el saldo final y el saldo inicial del periodo. Al 30 de septiembre de 2020, se reporta una variación de \$ 1,035,200.64 debido a los recursos autorizados, así como los gastos efectuados para la operatividad de la Comisión y al registro de activos diferidos por concepto de servicios personales, que serán cancelados a la brevedad posible.

CONCEPTO	SALDO INICIAL	CARGOS DEL PERIODO	ABONOS DEL PERIODO	SALDO FINAL	VARIACIÓN DEL PERIODO
ACTIVO		3,481,143.44	2,445,942.80	1,035,200.64	1,035,200.64
Activo Circulante		2,974,798.17	2,135,720.39	839,077.78	839,077.78
Efectivo y Equivalentes		2,974,798.17	2,135,720.39	839,077.78	839,077.78
Derechos a Recibir Efectivo o Equivalentes					
Derechos a Recibir Bienes o Servicios					
Inventarios					
Almacenes					
Activo No Circulante		506,345.27	310,222.41	196,122.86	196,122.86
Inversiones Financieras a Largo Plazo					
Derechos a Recibir Efectivo o Equivalentes a Largo Plazo					
Bienes Inmuebles, Infraestructura y Construcciones en Proceso					
Bienes Muebles					
Activos Intangibles					
Depreciación, Deterioro y Amortización Acumulada de Bienes					
Activos Diferidos		506,345.27	310,222.41	196,122.86	196,122.86
Estimación por Pérdidas o Deterioro de Activos no Circulantes					
Otros Activos no Circulantes					

- a) La variación positiva por \$ 839,077.78 del rubro efectivo y equivalentes se debe a los recursos autorizados, así como los gastos efectuados para la operatividad de la Comisión Ejecutiva Estatal de Atención a Víctimas.



GOBIERNO CONSTITUCIONAL DEL ESTADO DE CHIAPAS
COMISIÓN EJECUTIVA ESTATAL DE ATENCIÓN A VÍCTIMAS
PARA EL ESTADO DE CHIAPAS
SISTEMA CONTABLE 2020

NOTAS A LOS ESTADOS FINANCIEROS

DEL 01 DE ENERO AL 30 DE SEPTIEMBRE DE 2020

Página 17 de 18

Fecha: 22/10/2020

- b) La variación positiva por \$ 196,122.86 del rubro de otros activos diferidos se debe a los gastos efectuados necesarios para la operatividad de la Comisión Ejecutiva Estatal de Atención a Víctimas, los cuales al periodo que se informa no cuentan con suficiencia presupuestal, pero se harán los trámites correspondientes para su regularización.

9.- Fideicomisos, Mandatos y Análogos

(No Aplica)

10.- Reporte de la Recaudación

(No Aplica)

11.- Información sobre la Deuda y el Reporte Analítico de la Deuda

(No Aplica)

12.- Calificaciones Otorgadas

(No Aplica)

13.- Proceso de Mejora

a) Principales Políticas de Control Interno

- **Ley General de Contabilidad Gubernamental (LGCG):** Nos establece los criterios generales que rigen la contabilidad gubernamental y la emisión de información financiera, incluyendo la presupuestaria y programática en forma razonable y transparente.
- **Normatividad Contable:** Tiene por objeto efectuar el registro contable de los recursos públicos y la preparación de informes financieros de forma armonizada, que dan transparencia para la interpretación, evaluación, fiscalización y entrega de informes; regulando las operaciones contables.
- **Normas Presupuestarias:** Nos indica cómo se ejecuta el gasto público, administrándolo con eficiencia, eficacia, economía, transparencia y honradez, para rendir cuentas de los recursos públicos, así mismo contribuir a fortalecer la armonización presupuestaria y contable.

b) Medidas de Desempeño Financiero, Metas y Alcance

1.- Se continúa trabajando en el cambio trascendental que es el proceso de armonización contable para atender en tiempo y forma el nuevo esquema de la contabilidad gubernamental, y generando así los beneficios en materia de información financiera, transparencia y rendición de cuentas.



GOBIERNO CONSTITUCIONAL DEL ESTADO DE CHIAPAS
COMISIÓN EJECUTIVA ESTATAL DE ATENCIÓN A VÍCTIMAS
PARA EL ESTADO DE CHIAPAS
SISTEMA CONTABLE 2020

NOTAS A LOS ESTADOS FINANCIEROS

DEL 01 DE ENERO AL 30 DE SEPTIEMBRE DE 2020

Página 18 de 18

Fecha: 22/10/2020

14.- Información por Segmentos

(No Aplica)

15.- Eventos Posteriores al Cierre

(No Aplica)

16.- Partes Relacionadas

“No existen partes relacionadas que pudieran ejercer influencia significativa sobre la toma de decisiones financieras y operativas”

17.- Responsabilidad sobre la Presentación Razonable de la Información Contable

“Bajo protesta de decir verdad declaramos que los Estados Financieros y sus Notas, son razonablemente correctos y son responsabilidad del emisor”

18



GOBIERNO CONSTITUCIONAL DEL ESTADO DE CHIAPAS
COMISIÓN EJECUTIVA ESTATAL DE ATENCIÓN A VÍCTIMAS PARA EL
ESTADO DE CHIAPAS
SISTEMA CONTABLE 2020

ESTADO ANALITICO DEL ACTIVO

DEL 01 DE ENERO AL 30 DE SEPTIEMBRE DEL 2020

Fecha:

Página 1 de 1
29/10/2020

CONCEPTO	Saldo Inicial (SI)	Cargos del Período	Abonos del Período	Saldo Final (SF)	Variación del Período (SF - SI)
ACTIVO		3,481,143.44	2,445,942.80	1,035,200.64	1,035,200.64
ACTIVO CIRCULANTE		2,974,798.17	2,135,720.39	839,077.78	839,077.78
Efectivo y Equivalentes		2,974,798.17	2,135,720.39	839,077.78	839,077.78
Derechos a Recibir Efectivo o Equivalentes					
Derechos a Recibir Bienes o Servicios					
Inventarios					
Almacenes					
Estimación por Pérdida o Deterioro de Activos Circulantes					
Otros Activos Circulantes					
ACTIVO NO CIRCULANTE		506,345.27	310,222.41	196,122.86	196,122.86
Inversiones Financieras a Largo Plazo					
Derechos a Recibir Efectivo o Equivalentes a Largo Plazo					
Bienes Inmuebles, Infraestructura y Construcciones en Proceso					
Bienes Muebles					
Activos Intangibles					
Depreciación, Deterioro y Amortización Acumulada de Bienes					
Activos Diferidos		506,345.27	310,222.41	196,122.86	196,122.86
Estimación por Pérdida o Deterioro de Activos no Circulantes					
Otros Activos no Circulantes					

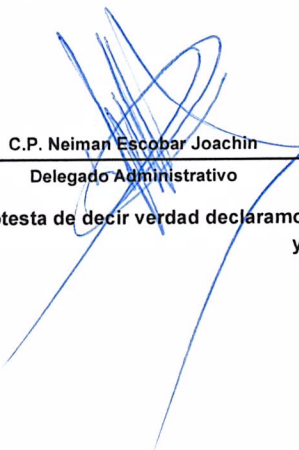
C.P. Neiman Escobar Joachin
Delegado Administrativo

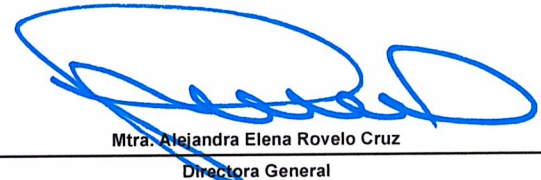
Mtra. Alejandra Elena Roveló Cruz
Directora General

“Bajo protesta de decir verdad declaramos que los Estados Financieros y sus notas, son razonablemente correctos y son responsabilidad del emisor”.



GOBIERNO CONSTITUCIONAL DEL ESTADO DE CHIAPAS
COMISIÓN EJECUTIVA ESTATAL DE ATENCIÓN A VÍCTIMAS PARA EL
ESTADO DE CHIAPAS
SISTEMA CONTABLE 2020

ESTADO ANALÍTICO DE LA DEUDA Y OTROS PASIVOS

DEL 1o. DE ENERO AL 30 DE SEPTIEMBRE DE 2020

Página 1 de 1
29/10/2020

Fecha:

DENONIMACIÓN DE LAS DEUDAS	MONEDA DE CONTRATACIÓN	INSTITUCIÓN O PAIS ACREEDOR	SALDO INICIAL DEL PERÍODO	SALDO FINAL DEL PERÍODO
DEUDA PÚBLICA				
Corto Plazo				
Deuda Interna				
Instituciones de Crédito				
BANCOMER, S.A.	Moneda Nacional	México		
BANOBRAS, S.N.C.	Moneda Nacional	México		
BANORTE, S.A.	Moneda Nacional	México		
INTERACCIONES, S.A.	Moneda Nacional	México		
SANTANDER, S.A.	Moneda Nacional	México		
SCOTIABANK INVERLAT, S.A.	Moneda Nacional	México		
Títulos y Valores				
Arrendamientos Financieros				
Deuda Externa				
Organismos Financieros Internacionales				
Deuda Bilateral				
Títulos y Valores				
Arrendamientos Financieros				
Subtotal Corto Plazo				
Largo Plazo				
Deuda Interna				
Instituciones de Crédito				
BANCOMER, S.A.	Moneda Nacional	México		
BANOBRAS, S.N.C.	Moneda Nacional	México		
BANORTE, S.A.	Moneda Nacional	México		
SANTANDER, S.A.	Moneda Nacional	México		
Títulos y Valores				
Arrendamientos Financieros				
Deuda Externa				
Organismos Financieros Internacionales				
Deuda Bilateral				
Títulos y Valores				
Arrendamientos Financieros				
Subtotal Largo Plazo				
Otros Pasivos	Moneda Nacional	México		314,881.04
Total Deuda y Otros Pasivos				314,881.04

C.P. Neiman Escobar Joachin
Delegado Administrativo

Mtra. Alejandra Elena Roveló Cruz
Directora General

"Bajo protesta de decir verdad declaramos que los Estados Financieros y sus notas, son razonablemente correctos y son responsabilidad del emisor".